

# 復職支援研修会

## 応用コース

離職中の  
歯科衛生士の方は  
いませんか？

研修会を受けて、  
復職してみませんか？

子育てが  
一段落した方

他の業界で  
働いていた方

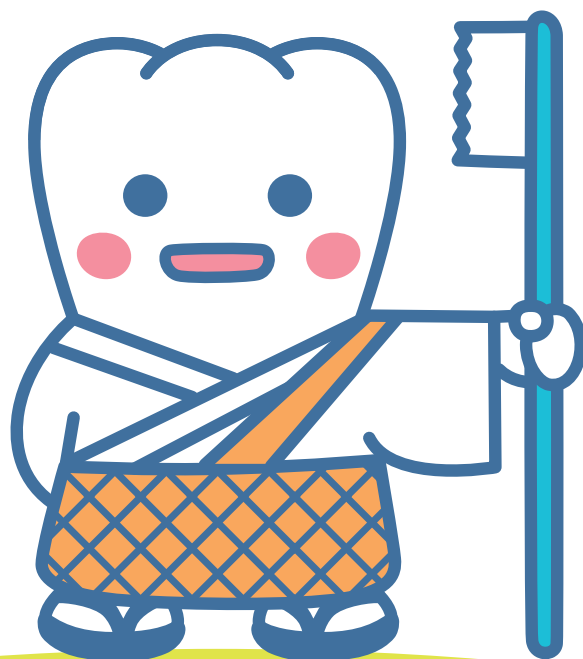

開催日

2019年11月18日(月)



## 応用コース講義・実習要旨

歯科衛生士の皆さんが復職するにあたって、必要な知識や技術を改めて、また新たに学んでいただくプログラムを受講いただきます。まず、歯科衛生士の三大が業務である「歯科予防処置」、「歯科診療補助」、「歯科保健指導」について、歯科診療の流れと患者への対応はもちろん、基礎疾患を持つ患者さんが増えている現状をふまえた、患者さんのライフステージに沿った指導や、小児・高齢者・基礎疾患を持つ患者への医療面接と歯科衛生士の関わりなどを講義にて学んでいただきます。

続いて、歯周治療の基本となるスケーリング・ルートプレーニングを的確に行うためにか欠かせない、シャープニングについて、実習を中心に、講義も交えて行います。また、院内感染対策について、歯科医院で使用される医療器材の洗浄・消毒・滅菌についての簡単な講義と、手洗い実習や超音波洗浄機の点検方法等を体験いただきます。さらにホワイトニングについての基礎知識をふまえてトレーの作成や、粘膜保護実習を行います。最後にレセプトコンピューターと医療保険の基礎知識についての講義と簡単な入力デモも行います。

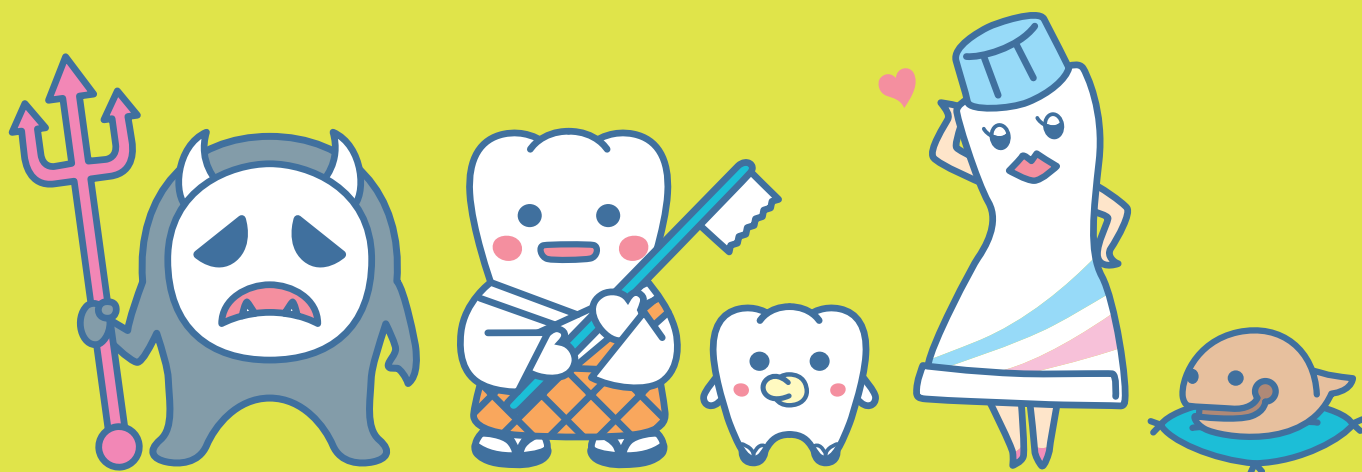

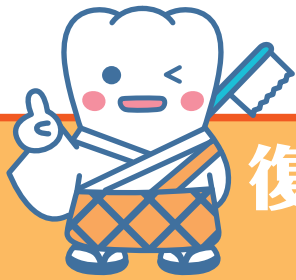

離職中の歯科衛生士の皆さんへ

平成31年度

# 復職支援研修会 応用コース

受講者募集のお知らせ



公益社団法人東京都歯科医師会 会長 山崎 一男  
公益社団法人東京都歯科衛生士会 会長 富田 基子

## ごあいさつ

昨今の歯科衛生士は、診療所等における疾患への対応のみならず、医科歯科連携のチーム医療や在宅歯科診療等において他の職種との橋渡しを行うコーディネーターとしての役割も期待されており、歯科衛生士への需要は増すばかりとなっています。その一方で、就業している歯科衛生士数は、免許保有者の5割弱に止まっているため、依然として歯科医院における歯科衛生士の不足は深刻な状況となっています。

そこで、両会では、離職した歯科衛生士の復職支援・人材確保を行いつつ、国民の口腔機能の維持向上を図り地域包括ケアシステムにおける歯科保健医療サービスを推進することを目的として、平成31年度より「復職支援研修会」を共同して開催することになりました。この研修会は、臨床の場ですぐに活かせるスキルを習得できるよう、下記の内容で実施致します。現在、歯科衛生士資格を活用されていない方や、歯科衛生士として再就職を検討されている方は、是非ご参加ください。

協賛企業（50音順）：株式会社ジーシー、株式会社ジーシーアイコミュニケーションズ、株式会社ヨシダ、公益財団法人ライオン歯科衛生研究所、デンツプライシロナ株式会社、白水貿易株式会社

## ●開催日時

2019年11月18日（月）

研修費用無料  
託児費用無料  
（要予約）

## ●研修内容

午 前			
時間	内容		講師・担当
10:00	受付		
10:30	挨拶	オリエンテーション	公益社団法人東京都歯科医師会 会長 山崎一男 公益社団法人東京都歯科衛生士会 会長 富田基子
10:40 ～ 11:40	講義	歯科衛生士3大業務について （主に歯科保健指導） 医療面接を含めたライフステージに沿った 歯科保健指導	公益社団法人東京都歯科医師会 附属歯科衛生士専門学校教員 石井美和子 教務主任
	昼食 休憩	（昼食は、各自ご用意ください。）	

午 後			
12:40 ～ 16:00	講義 実習	<p>①シャープニング講義・実習（1時間）</p> <p>②院内感染対策実習及び最新の歯科 （55分） 洗浄、消毒、滅菌について体験実習  （10分休憩）</p> <p>③ホワイトニングの基礎知識講義（20分） （ティオンホームプラチナとティオンオフィスについて） 実習1 ホームホワイトニング用トレーの作成（20分） 実習2 オフィスホワイトニングのための粘膜保護実習（20分）</p> <p>④レセコン・医療保険の基礎知識（講義約25分） i. 医療保険について（5分） 国民皆保険制度・種類（社保、国保、後期高齢者医療制度等）・医療費の流れ ii. レセプトコンピュータについて（10分） レセコンの特徴 ・カルテ、レセプト ・レセプトの提出方法 iii. レセフィスの入力デモ（10分）</p>	<p>①、②、③ 株式会社ジーシー専任講師</p> <p>④ 株式会社ジーシーアイコミュニケーションズ社員</p>
16:00 ～ 16:10	修了式		<p>公益社団法人東京都歯科医師会 会長 山崎一男 公益社団法人東京都歯科衛生士会 会長 富田基子</p>
16:10 ～ 17:00	就職 相談	（希望者のみ就職相談を実施します。）	

※研修内容・講師に変更がある場合があります。

※研修会終了後、ご希望の方に就職相談を行います。

※後日、ご希望の方は協力医療機関において見学実習を実施致します。

## ●会 場

GC Corporate Center 5F レクチャールームおよび7F セミナールーム

〒113-0033 東京都文京区本郷3-2-14

TEL: 03-3815-1815 (代)

- JR 御茶ノ水駅 御茶ノ水橋口 徒歩7分
- 地下鉄千代田線 新御茶ノ水駅 B1 出口 (JR 御茶ノ水 聖橋口改札方面) 徒歩10分
- 地下鉄丸ノ内線 御茶ノ水駅 1 番出口 徒歩5分

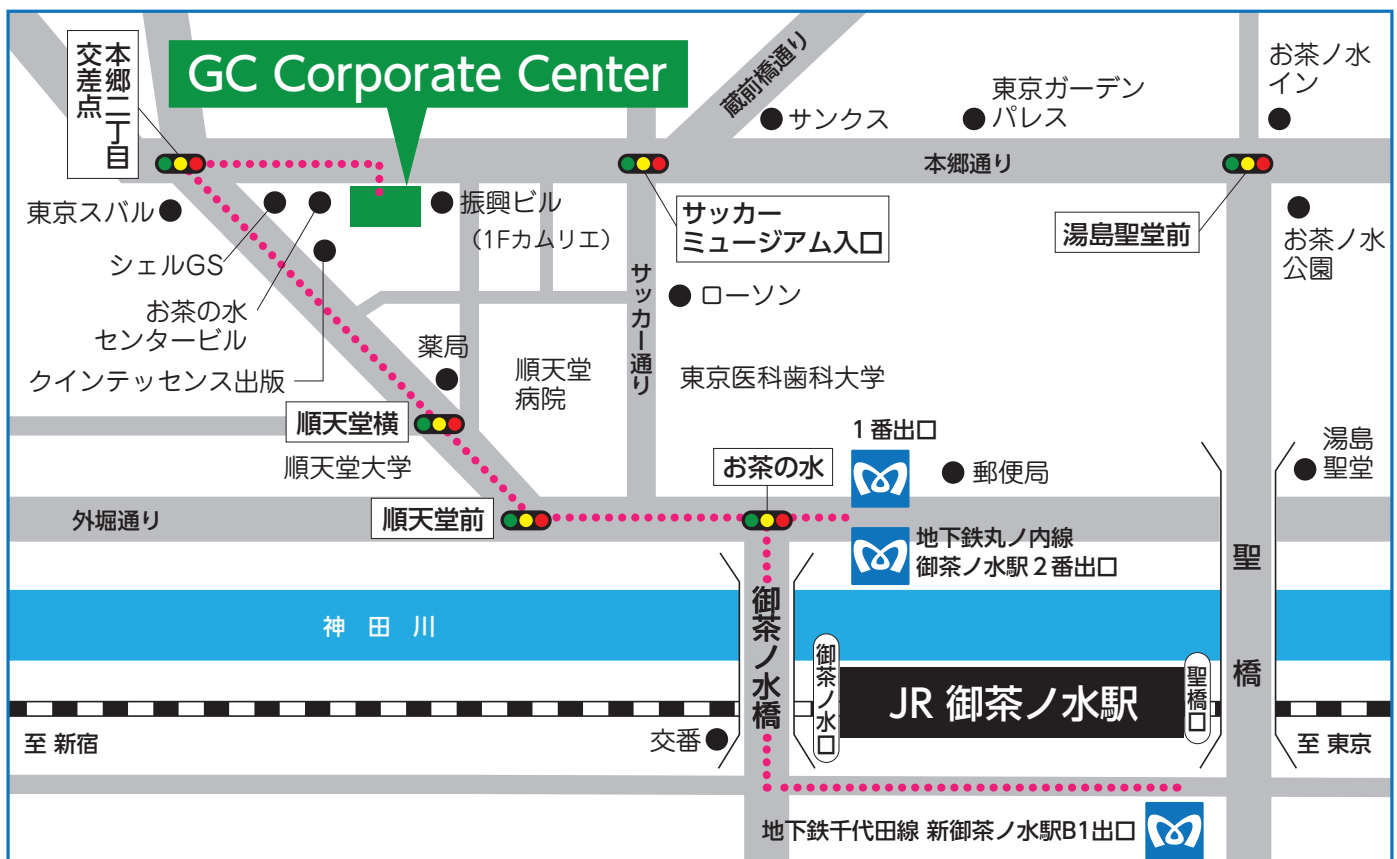

- **対象者** 歯科衛生士免許を保有しているが、現在、歯科衛生士として働いていない方  
復職支援研修会（基礎コース）を受講された方（※基礎コースの受講が無くても申込できます。）

- **募集人数** 50名（先着順。ただし、基礎コース受講者を優先とさせていただきます。申込期間厳守。）

- **参加費** 無料

- **申込期間・締切**

2019年8月1日（木）～11月7日（木）の間に申し込み

- **申し込み方法**

東京都歯科医師会ホームページ（<https://www.tokyo-da.org>）のイベント・講演会参加申込フォームをご利用になるか、または、下記の申込書に必要事項を記載の上、FAX（03-3252-8224）にてお申込みください。  
※受付は申込み順に行い、会場の都合上、定員に達し次第締め切りますので、早めにお申込みください。  
※お申込みされた方には、申込期間終了後に受講票等をお送りいたしますのでお待ちください。

- **問い合わせ**

東京都歯科医師会附属歯科衛生士専門学校 電話：03-3252-8221（平日9時から17時）  
東京都歯科衛生士会 電話：03-5689-4311（平日9時から17時）

- **その他**

- \* 個人情報は本研修会に関する業務以外には利用しません。
- \* 昼食は、各自ご用意ください。休憩時間の都合、お弁当等をご持参頂いた方が無難です。
- \* 託児の希望があれば、申込用紙にご記入ください。託児費用は無料です。

FAX 送付先 : 03-3252-8224

(東京都歯科医師会附属歯科衛生士専門学校 宛)

平成31年度「復職支援研修会・応用コース」  
参加申込書

希望日	2019年11月18日(月)
ふりがな(必須)	
氏名(必須)	
住所(必須)	〒
連絡先(必須)	*緊急連絡をさせていただく場合がありますので携帯番号も記載ください
電話番号	
FAX	
緊急連絡先 (勤務先など日中連絡可能な番号)	
生年月日	年 月 日 ( 歳)
離職期間	約 年 月 ※おおよその年月で結構です。
歯科医院における臨床見学(必須)	<input type="checkbox"/> 希望する <input type="checkbox"/> 希望しない ※後日、ご希望の方には協力歯科医院において見学実習を実施いたします。
託児希望(必須)	<input type="checkbox"/> 希望する 託児希望人数( )人 お子様年齢( )歳 <input type="checkbox"/> 希望しない

※託児は0歳児から就学時前までのお子様を対象です。費用無料。予約が必要ですので、上記にご記入ください。

※託児業務は株式会社アルファ・コーポレーションに委託します。

※お申込みされた方には、申込期間終了後に受講票等をお送りいたしますのでお待ちください。